

HOTELES OFICIALES



Campeonato Mundial de
Patinaje Artístico
IBAGUÉ - TOLIMA 2023



Del 17 al 30 de septiembre



MINISTERIO DEL DEPORTE



RESERVA CON NOSOTROS

Al correo electrónico hoteles@mundialartistico2023.com

- ASISTENCIA EN EL AEROPUERTO
- EXCELENTES TARIFAS CON LOS MEJORES

HOTELES DE IBAGUÉ

- ASISTENCIA EN EL HOTEL DURANTE EL EVENTO
- ATACHE POR DELEGACIÓN
- ASISTENCIA 24/7

INCLUYE

Transfer Aeropuerto Hotel
Aeropuerto en Ibagué
Transfer Hotel - Escenario - Hotel
Entrenos oficiales y
días de competencia.

NO INCLUYE

Seguro Hotelero Impuestos
de contribución al turismo.
Gastos no especificados.
(Lavandería, salones y
gastos personales)





DESCRIPCIÓN

El Hotel Estelar Altamira es una invitación a disfrutar de unas vacaciones de lujo, relax y descanso en Ibagué. El alojamiento perfecto para viajes de negocios, viajes deportivos, en grupo, en pareja o con niños.

INSTALACIONES

-  Wifi gratis
-  Desayuno
-  Piscina y Sauna
-  Televisión
-  Gimnasio
-  Minibar
-  Parqueadero gratis
-  Pet Friendly
-  Restaurante a la carta
-  Aire acondicionado

TWIN ROOM



STANDARD ROOM

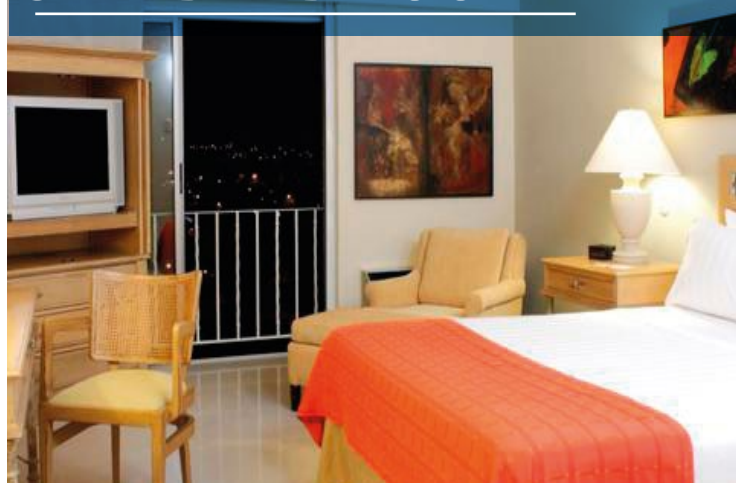



DIRECCIÓN

Carrera. 1A Sur #45-50, Ibagué, Tolima

| HABITACIÓN ESTANDAR INDIVIDUAL | HABITACIÓN SUPERIOR INDIVIDUAL | HABITACIÓN SUPERIOR DOBLE | PERSONA ADICIONAL | VALOR COMIDA | SEGURO HOTELERO |
|--------------------------------|--------------------------------|---------------------------|-------------------|--------------|-----------------|
| 95 | 127 | 158 | 38 | 20 | 3,5 |

PRECIOS EN DÓLARES AMERICANOS

En la tasa representativa al día de reserva

RESERVAS

Para reservar tener en cuenta. Anticipo 70% Plazo Junio 30. Saldo 30% Plazo Agosto 15.

SEGURO HOTELERO

US \$3,5
Por noche - por persona.
El seguro es obligatorio.

POLÍTICAS DE CANCELACIÓN

Teniendo en cuenta la alta demanda de habitaciones para la fecha del campeonato mundial, una vez reservado y pagado el hospedaje no se admiten devoluciones por cancelaciones.

CHECK IN: 3:00 pm

CHECK OUT: 1:00 pm





DESCRIPCIÓN

Con una ubicación privilegiada, estilo y modernos servicios, el Sonesta Hotel Ibagué es un nuevo hotel en la ciudad para viajeros ejecutivos, deportistas y fines de semana de total relax. Un hotel ubicado dentro del Complejo Comercial Acqua, lleno de detalles que harán que tus días en Ibagué sean perfectos, tanto para trabajar como para descansar y descubrir el mejor ambiente de la ciudad.

INSTALACIONES

- Wifi gratis
- Piscina y Sauna
- Gimnasio
- Parqueadero gratis
- Bar
- Spa
- No Smoking bedrooms
- Restaurante a la carta
- Desayuno
- Televisión
- Minibar
- Pet Friendly
- Aire acondicionado



TWIN ROOM



STANDARD ROOM





DIRECCIÓN Carrera 8 # 57 - 57, Ibagué, Tolima

| HABITACIÓN SUPERIOR INDIVIDUAL | HABITACIÓN SUPERIOR DOBLE | PERSONA ADICIONAL | VALOR COMIDA | SEGURO HOTELERO |
|--------------------------------|---------------------------|-------------------|--------------|-----------------|
| 95 | 127 | 38 | 20 | 3,5 |

PRECIOS EN DÓLARES AMERICANOS
En la tasa representativa al día de reserva

RESERVAS

Para reservar tener en cuenta. Anticipo 70% Plazo Junio 30. Saldo 30% Plazo Agosto 15.

SEGURO HOTELERO

US \$3,5
*Por noche - por persona.
El seguro es obligatorio.*

POLÍTICAS DE CANCELACIÓN

Teniendo en cuenta la alta demanda de habitaciones para la fecha del campeonato mundial, una vez reservado y pagado el hospedaje no se admiten devoluciones por cancelaciones.

CHECK IN: 3:00 pm
CHECK OUT: 1:00 pm





DESCRIPCIÓN

El Hotel Dann Combeima cuenta con un elegante restaurante a la carta, con grandes ventanales con vista a la piscina, también cuenta con instalaciones de lujo. Además ofrece una decoración elegante con balcones privados y vistas al encantador pueblo de Ibagué.

INSTALACIONES

 Wifi gratis

 Desayuno

 Parqueadero gratis

 Aire acondicionado

 Piscina y Sauna

 Televisión

 Restaurante a la carta

 Gimnasio

 Minibar

 Libre de fumadores

TWIN ROOM



STANDARD ROOM

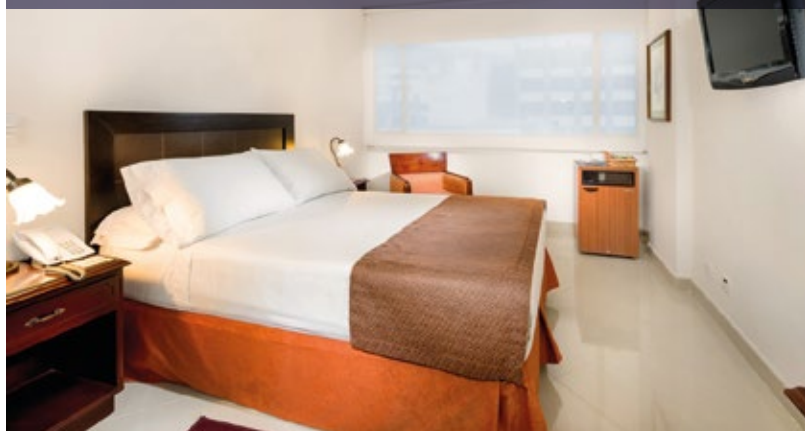



DIRECCIÓN

CARRERA 2#12 - 37, Ibagué, Tolima

| HABITACIÓN ESTANDAR INDIVIDUAL | HABITACIÓN SUPERIOR DOBLE | HABITACIÓN TRIPLE | HABITACIÓN CUADRUPLE | VALOR COMIDA | SEGURO HOTELERO |
|--------------------------------|---------------------------|-------------------|----------------------|--------------|-----------------|
| 85 | 107 | 140 | 165 | 19 | 3,5 |

PRECIOS EN DÓLARES AMERICANOS

En la tasa representativa al día de reserva

RESERVAS

Para reservar tener en cuenta. Anticipo 70% Plazo Junio 30. Saldo 30% Plazo Agosto 15.

SEGURO HOTELERO

US \$3,5
Por noche - por persona.
El seguro es obligatorio.

POLÍTICAS DE CANCELACIÓN

Teniendo en cuenta la alta demanda de habitaciones para la fecha del campeonato mundial, una vez reservado y pagado el hospedaje no se admiten devoluciones por cancelaciones.

CHECK IN: 3:00 pm

CHECK OUT: 1:00 pm





DESCRIPCIÓN

Un día productivo comienza con el mejor descanso. Es por eso que el Hotel F25 ofrece 128 con diferentes tipos de acomodación, en un ambiente moderno, llenas de detalles con altos estándares de confort, que aseguran una estadía sin igual, con servicio de aire acondicionado, televisión por cable, WiFi y vista panorámica de la ciudad de Ibagué.

INSTALACIONES

- Wifi gratis
- Desayuno
- Gimnasio y sauna
- Televisión
- Parqueadero gratis
- Aire acondicionado
- Restaurante a la carta
- No Smoking bedrooms

TWIN ROOM



STANDARD ROOM





DIRECCIÓN

CARRERA 5 # 41-16, Ibagué, Tolima

| HABITACIÓN SUPERIOR INDIVIDUAL | HABITACIÓN SUPERIOR DOBLE | HABITACIÓN CUADRUPLE | VALOR COMIDA | SEGURO HOTELERO |
|--------------------------------|---------------------------|----------------------|--------------|-----------------|
| 95 | 138 | 190 | 20 | 3,5 |

PRECIOS EN DÓLARES AMERICANOS

En la tasa representativa al día de reserva

RESERVAS

Para reservar tener en cuenta. Anticipo 70% Plazo Junio 30. Saldo 30% Plazo Agosto 15.

SEGURO HOTELERO

US \$3,5
 Por noche - por persona.
 El seguro es obligatorio.

POLÍTICAS DE CANCELACIÓN

Teniendo en cuenta la alta demanda de habitaciones para la fecha del campeonato mundial, una vez reservado y pagado el hospedaje no se admiten devoluciones por cancelaciones.

CHECK IN: 3:00 pm

CHECK OUT: 1:00 pm





DESCRIPCIÓN

Las habitaciones del Eco Star presentan una decoración moderna y están equipadas con aire acondicionado, TV por cable y escritorio. Todas tienen baño privado.

Todos los días se sirve un desayuno buffet con fruta, café, té, chocolate caliente, queso, zumo, leche, cereales, huevos y yogurt.

INSTALACIONES

- Wifi gratis
- Desayuno
- Gimnasio y sauna
- Televisión
- Parqueadero gratis
- Aire acondicionado
- Restaurante a la carta
- No Smoking bedrooms

TWIN ROOM



STANDARD ROOM





DIRECCIÓN Calle 60 #7 - 96, Ibagué, Tolima

| HABITACIÓN ESTANDAR INDIVIDUAL | VALOR COMIDA | SEGURO HOTELERO |
|--------------------------------------|-----------------|--------------------|
| 85 | 17 | 3,5 |

PRECIOS EN DÓLARES AMERICANOS
En la tasa representativa al día de reserva

RESERVAS

Para reservar tener en cuenta. Anticipo 70%
Plazo Junio 30. Saldo 30% Plazo Agosto 15.

SEGURO HOTELERO

US \$3,5
*Por noche - por persona.
El seguro es obligatorio.*

POLÍTICAS DE CANCELACIÓN

Teniendo en cuenta la alta demanda de habitaciones para la fecha del campeonato mundial, una vez reservado y pagado el hospedaje no se admiten devoluciones por cancelaciones.

CHECK IN: 3:00 pm
CHECK OUT: 1:00 pm





DESCRIPCIÓN

El Club Campestre Ibagué es un lugar soñado. En la comida y el menú que ofrece el Club podrás disfrutar de las entradas acompañado de sus platos fuertes y postres. Este es un club privado para miembros y sus familias e invitados.

Las instalaciones son las mejores de Ibagué. Cuenta con canchas de Golf, tenis, tejo, fútbol squash, piscinas para niños y adultos y otras actividades.





DIRECCIÓN Carrera 20 Sur #120 - 140, Ibagué, Tolima

LA DISPONIBILIDAD DE HABITACIONES ES SOLO DEL 15 AL 24 DE SEPTIEMBRE

| HABITACIÓN SUPERIOR DOBLE | HABITACIÓN CUADRUPLE | VALOR COMIDA | SEGURO HOTELERO |
|---------------------------|----------------------|--------------|-----------------|
| 125 | 230 | 19 | 3,5 |

PRECIOS EN DÓLARES AMERICANOS

En la tasa representativa al día de reserva

RESERVAS

Para reservar tener en cuenta. Anticipo 70% Plazo Junio 30. Saldo 30% Plazo Agosto 15.

SEGURO HOTELERO

US \$3,5
Por noche - por persona.
El seguro es obligatorio.

POLÍTICAS DE CANCELACIÓN

Teniendo en cuenta la alta demanda de habitaciones para la fecha del campeonato mundial, una vez reservado y pagado el hospedaje no se admiten devoluciones por cancelaciones.

CHECK IN: 3:00 pm

CHECK OUT: 1:00 pm





DESCRIPCIÓN

Si visitas Ibagué, Playa Hawaii es una excelente opción para tu estadía. Después de pasar el día en una de las 5 piscinas al aire libre, puedes ir a comer a uno de los 6 restaurantes o disfrutar de un delicioso trago en alguno de los 2 bares.

INSTALACIONES

- Wifi gratis
- Desayuno
- Gimnasio y Spa
- Televisión
- Parqueadero gratis
- Aire acondicionado
- Restaurante a la carta
- No Smoking bedrooms

TWIN ROOM



STANDARD ROOM





DIRECCIÓN

Kilómetro 22 Bogotá, Vía a, Ibagué, Tolima

| HABITACIÓN SUPERIOR DOBLE | HABITACIÓN CUADRUPLE | PERSONA ADICIONAL | VALOR COMIDA | SEGURO HOTELERO |
|---------------------------|----------------------|-------------------|--------------|-----------------|
| 115 | 230 | 55 | 19 | 3,5 |

PRECIOS EN DÓLARES AMERICANOS

En la tasa representativa al día de reserva

RESERVAS

Para reservar tener en cuenta. Anticipo 70% Plazo Junio 30. Saldo 30% Plazo Agosto 15.

SEGURO HOTELERO

US \$3,5
Por noche - por persona.
El seguro es obligatorio.

POLÍTICAS DE CANCELACIÓN

Teniendo en cuenta la alta demanda de habitaciones para la fecha del campeonato mundial, una vez reservado y pagado el hospedaje no se admiten devoluciones por cancelaciones.

CHECK IN: 3:00 pm

CHECK OUT: 1:00 pm





DESCRIPCIÓN

El Hotel Grand Latino ofrece la comodidad a los huéspedes de: aire acondicionado, tv de pantalla plana. En el territorio hay aparcamiento para coches. Hay oportunidad de relajarse en una sauna, donde puede tomar un buen baño de vapor para relajarse y disfrutar con menú muy variado en el restaurante que está muy cerca.

INSTALACIONES

- Wifi gratis
- Desayuno
- Gimnasio y sauna
- Televisión
- Parqueadero gratis
- Aire acondicionado
- Restaurante a la carta
- No Smoking bedrooms

STANDARD ROOM

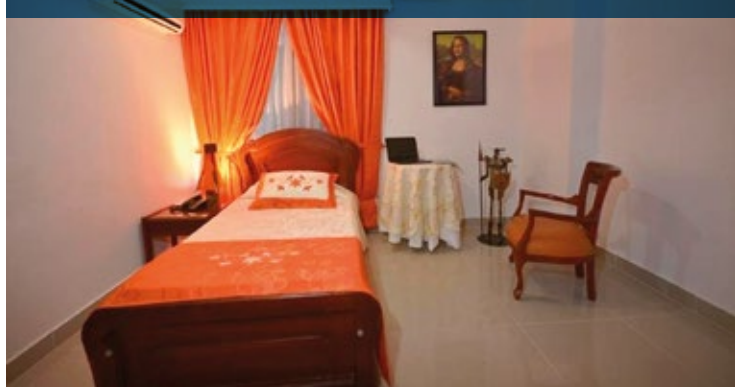

TWIN ROOM

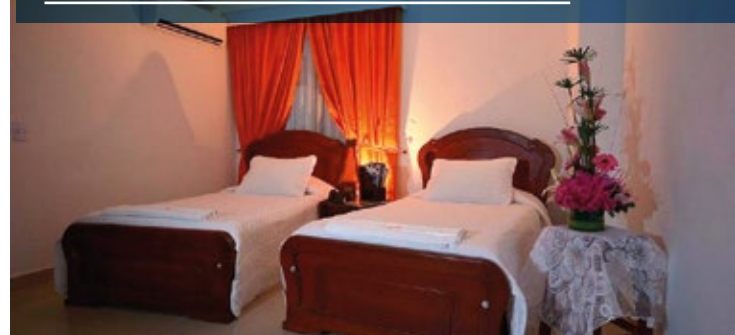

QUADRUPLE ROOM

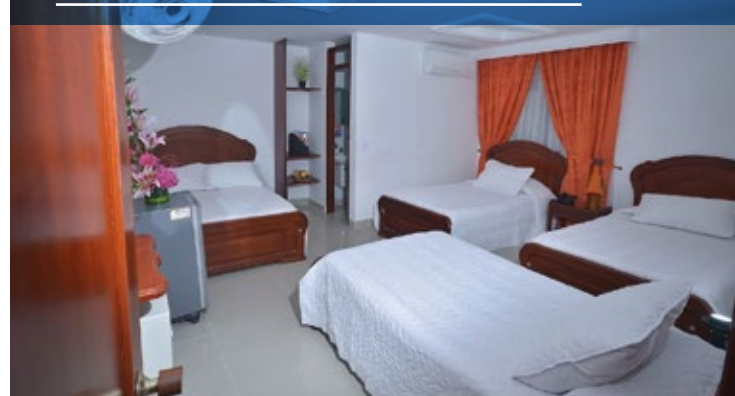



DIRECCIÓN

Calle 17 #31-66, Ibagué, Tolima

| HABITACIÓN ESTANDAR INDIVIDUAL | HABITACIÓN SUPERIOR INDIVIDUAL | HABITACIÓN SUPERIOR DOBLE | HABITACIÓN CUADRUPLE | PERSONA ADICIONAL | VALOR COMIDA | SEGURO HOTELERO |
|--------------------------------|--------------------------------|---------------------------|----------------------|-------------------|--------------|-----------------|
| 55 | 100 | 120 | 220 | 60 | 17 | 3,5 |

PRECIOS EN DÓLARES AMERICANOS

En la tasa representativa al día de reserva

RESERVAS

Para reservar tener en cuenta. Anticipo 70%
Plazo Junio 30. Saldo 30% Plazo Agosto 15.

SEGURO HOTELERO

US \$3,5
Por noche - por persona.
El seguro es obligatorio.

POLÍTICAS DE CANCELACIÓN

Teniendo en cuenta la alta demanda de habitaciones para la fecha del campeonato mundial, una vez reservado y pagado el hospedaje no se admiten devoluciones por cancelaciones.

CHECK IN: 3:00 pm

CHECK OUT: 1:00 pm

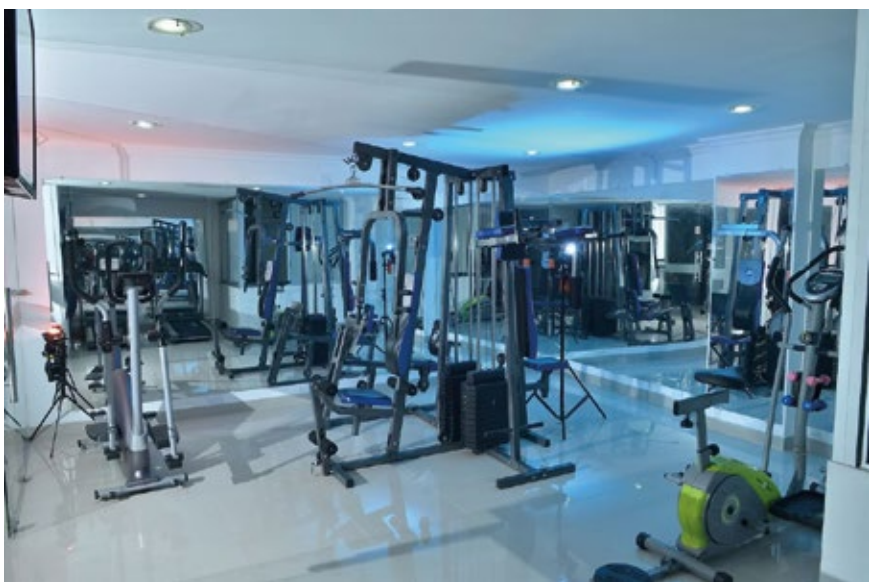

TRANSPORTE

La Organización dispondrá y proporcionará un transporte por trayecto, sin cargo, para cada equipo entre “AEROPUERTO PERALES DE IBAGUE” (IBE) y los hoteles oficiales a partir del Campeonato.

La Organización también dará transporte entre el hotel oficial y el escenario oficial durante los días de competencia y períodos de entrenamiento oficiales.

La fecha, aerolínea, número de vuelo, hora prevista de llegada y fecha y hora de salida deben comunicarse a la persona encargada con anticipación. Incluya la cantidad de equipo especial que necesita transportar.

Este servicio es exclusivo para quienes reserven en hoteles oficiales directamente con la organización.



PROCESO DE RESERVA

1. Se verificará la disponibilidad en el hotel elegido.
2. Se enviará una cotización con la información requerida indicando la forma y métodos de pago.
3. Confirmada la reserva por la organización, verificaremos la transferencia con el soporte de pago para garantizar la reserva.
4. Para reservar tener en cuenta. Anticipo 70% Plazo 30 de Junio Saldo 30% Plazo 15 de Agosto.
5. Los precios podrán ser ajustados de acuerdo a la variación de la TRM del Dólar en Colombia.

Para el proceso de reserva comunicarse al correo electrónico

hoteles@mundialartistico2023.com

